Georges THOURON

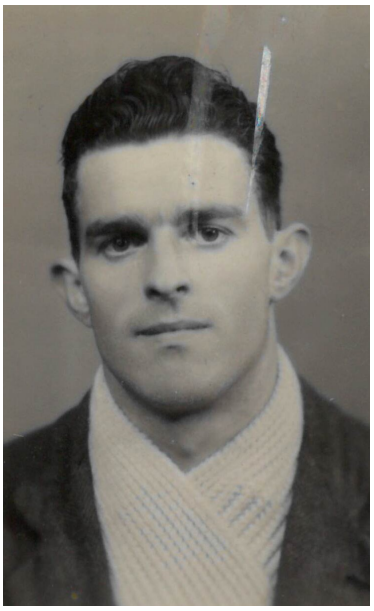

Association Eysses

- Informations
  - Nom : THOURON
  - Prénom(s) : Georges
- Etat civil
  - Date de naissance : 22/12/1922
  - Ville de naissance : Lacapelle-Marival
  - Département de naissance : Lot
  - Pays de naissance : France
  - Profession avant guerre :
    - manoeuvre
  - Date de décès : 28/07/1973
  - Lieu de décès : Toulouse (Haute-Garonne)
- Arrestation et condamnation
  - Date d'arrestation : 15/7/1943
  - Lieu d'arrestation : Lacapelle-Biron
  - Département d'arrestation : Lot-et-Garonne
  - Juridiction de condamnation : Section spéciale - Limoges
  - Date de condamnation : 10/09/1943
  - Motif(s) de condamnation :
    - Subversion sociale
    - détention d'armes à feu et munitions
  - Peine infligée : Travaux forcés
  - Durée de la peine : 5 ans

    - Parcours carcéral :
      - Tulle
      - Limoges
      - Eysses
      - Compiègne
- Eysses
    - Date d'arrivée à Eysses : 15/10/1943
    - Numéro d'écrou à Eysses : 409
    - Motif de la levée d'écrou : Remis aux autorités allemandes
    - Date de la levée d'écrou : 30/05/1944
    - Durée de détention : 0 an(s), 7 mois, 15 jour(s)
- Déportation
    - Déporté
    - Lieu de départ : Compiègne
    - Date de départ : 18/06/1944
    - Parcours concentrationnaire :
      - Dachau
      - Landsberg (Kdo Dachau)
      - Gleiwitz (Kdo Auschwitz)
    - Matricule : 74049
    - Situation en 1945 : Libéré
    - Date : 27/01/1945
    - Lieu : Gleiwitz (Pologne)