

Régis DUSSE

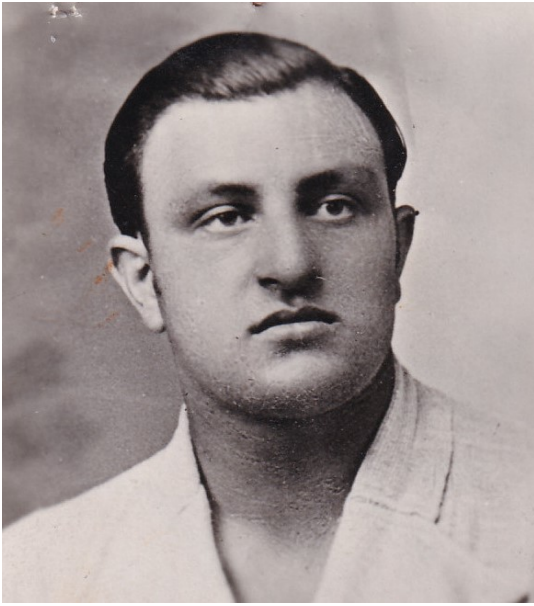

MRN Champigny-sur-Marne, fonds Eysses

- Informations
 - Nom : DUSSE
 - Prénom(s) : Régis
- Etat civil
 - Date de naissance : 04/04/1916
 - Ville de naissance : Toulon
 - Département de naissance : Var
 - Pays de naissance : France
 - Profession avant guerre :
 - ouvrier
 - Date de décès : 27/09/1944
 - Lieu de décès : Ebensee (Autriche)
- Arrestation et condamnation
 - Date d'arrestation : 01/02/1941
 - Lieu d'arrestation : Toulon
 - Département d'arrestation : Var
 - Parcours carcéral :
 - Toulon
 - Eysses
 - Compiègne
- Eysses
 - Numéro d'écrou à Eysses : 501
 - Motif de la levée d'écrou : Remis aux autorités allemandes
 - Date de la levée d'écrou : 30/05/1944

- Déportation
 - Déporté
 - Lieu de départ : Compiègne
 - Date de départ : 18/06/1944
 - Parcours concentrationnaire :
 - Dachau
 - Ebensee (Kdo Mauthausen)
 - Matricule : 73411 / 89379
 - Situation en 1945 : Décédé
 - Date : 27/09/1944
 - Lieu : Ebensee