Jean DHUGUES

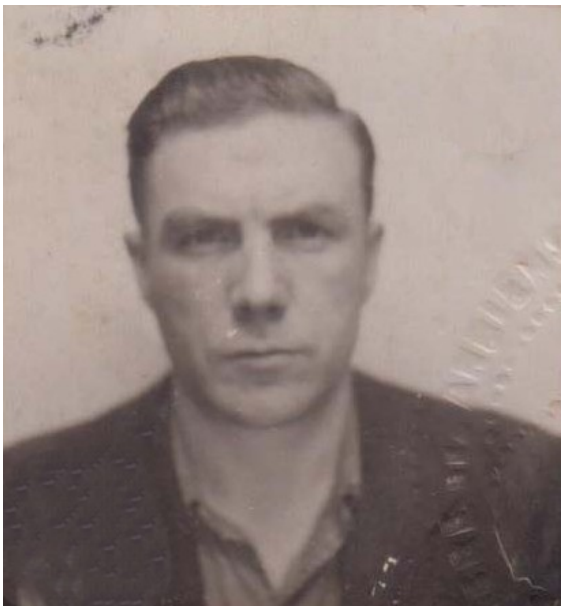

- Informations
  - Nom : DHUGUES
  - Prénom(s) : Jean
- Etat civil
  - Date de naissance : 24/07/1919
  - Ville de naissance : Tarbes
  - Département de naissance : Hautes-Pyrénées
  - Pays de naissance : France
  - Profession avant guerre :
    - électricien
  - Date de décès : 18/03/1978
  - Lieu de décès : Tarbes (Hautes-Pyrénées)
- Arrestation et condamnation
  - Date d'arrestation : 29/5/1943
  - Lieu d'arrestation : Puydarrieu
  - Département d'arrestation : Hautes-Pyrénées
  - Parcours carcéral :
    - Tarbes
    - Pau
    - Eysses
    - Compiègne
- Eysses
  - Numéro d'écrou à Eysses : 399
  - Motif de la levée d'écrou : Remis aux autorités allemandes
  - Date de la levée d'écrou : 30/05/1944

- Déportation
  - Déporté
  - Lieu de départ : Compiègne
  - Date de départ : 18/06/1944
  - Parcours concentrationnaire :
    - Dachau
    - Allach (Kdo Dachau)
  - Matricule : 73364
  - Situation en 1945 : Libéré
  - Date : 30/04/1945
  - Lieu : Allach